

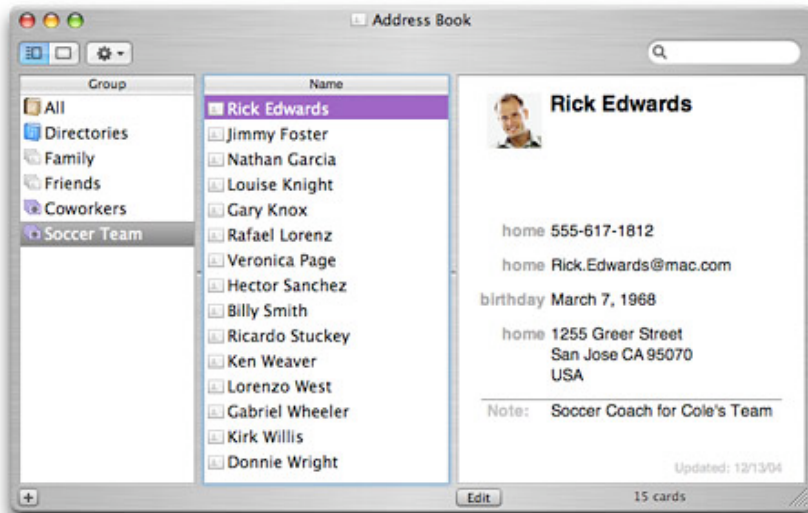

Carnet d'adresses

Tous vos contacts sous la main.

Restez connecté avec tous vos amis et votre famille, en toute simplicité. Carnet d'adresses 4 de Mac OS X Tiger fonctionne en parfaite synergie avec la totalité du système pour vous offrir l'accès à vos contacts dans un widget du Dashboard, des groupes intelligents alimentés par Spotlight, une intégration iChat et iCal, ainsi qu'une synchronisation automatique de .Mac et des périphériques Bluetooth.



Des contacts en un éclair

Localisez rapidement des informations relatives à vos contacts dans votre Carnet d'adresses, parcourez les fiches les unes après les autres ou recherchez des entrées spécifiques. Lorsque vous trouvez le bon contact, cliquez sur son adresse pour consulter une carte sur le Web.

Classez malin

Chaque fiche du Carnet d'adresses affiche et catalogue toutes les informations que vous souhaitez conserver, quel que soit le nombre de numéros de téléphone ou d'adresses électroniques qu'un de vos amis peut avoir. Vous y trouverez également un espace réservé aux remarques éventuelles (anniversaire, nom du chien, etc). Et l'ajout d'une photo se fait avec la simplicité du glisser-déposer.

Le Carnet d'adresses étant basé sur le format standard vCard destiné au stockage des informations de contacts, vos amis peuvent vous envoyer des fiches ou même les transmettre depuis leur assistant personnel Palm vers votre [PowerBook](#). Puis, ajoutez-les à votre propre liste en les déposant dans votre carnet d'adresses, sans avoir à saisir quoi que ce soit. Il va sans dire que vous pouvez partager votre propre fiche avec la même simplicité.



Mais le Carnet d'adresses ne se contente pas d'afficher le contenu des fiches. Il vous permet de les utiliser activement. Cliquez sur l'adresse pour qu'une carte vous indiquant l'emplacement s'affiche. Cliquez sur l'URL d'une page d'accueil pour vous connecter au site Web. Cliquez sur une adresse électronique pour envoyer un message. S'il s'agit d'une adresse mac.com, vous pouvez également ouvrir le dossier public de l'iDisk .Mac de cette personne ou envoyer un message instantané via [iChat](#). Et si vous possédez un téléphone portable [Bluetooth](#), le Carnet d'adresses se synchronise automatiquement avec lui, vous prévient lorsque vous recevez un appel et affiche les informations concernant l'appelant.

Un carnet intelligent

Grâce à [Spotlight](#), la recherche d'informations stockées dans

Nouveautés Tiger

Actions Automator

Automatisez des tâches du Carnet d'adresses à l'aide de la nouvelle fonctionnalité Automator.

Mise à jour automatique des fiches LDAP

Synchronisez les contacts de votre Carnet d'adresses basé sur un serveur avec un annuaire LDAP. Idéal pour les professionnels itinérants.

Prise en charge des certificats

Visualisez des informations de certificats dans votre Carnet d'adresses pour les contacts qui fournissent des clés publiques.

Importation des contacts

Importez dans le Carnet d'adresses des contacts enregistrés dans un large éventail de formats, y compris du texte délimité par des tabulations ou séparé par des virgules.

Widget de Dashboard

Accédez instantanément à n'importe quel contact de votre Carnet d'adresses directement depuis Dashboard.

Impression d'enveloppes

Imprimez des étiquettes et des enveloppes personnalisées depuis votre Carnet d'adresses.

Impression d'un Carnet d'adresses de poche

Imprimez une version de poche très pratique de votre Carnet d'adresses pour toujours l'avoir à portée de main.

Partage

Partagez votre Carnet d'adresses avec tout utilisateur .Mac. Idéal pour une utilisation familiale ou professionnelle.

A la lumière de Spotlight

Groupes intelligents

Créez des groupes dans le carnet d'adresses qui se mettent automatiquement à jour en fonction des critères que vous définissez, telles que les dates d'anniversaires.



Recherche Spotlight

Trouvez en un clic tout ce qui se rapporte à un contact de votre Carnet d'adresses : échanges de courrier électronique, rendez-vous iCal, pièces jointes et bien plus encore.

Encore mieux avec .Mac

Avec un compte .Mac, vous pouvez :

- Partager votre Carnet d'adresses avec tout membre



vos contacts sur la totalité de votre ordinateur et Spotlight affichera la fiche correspondante du Carnet d'adresses, ainsi que tous les fichiers ou messages électroniques envoyés par ce contact. Dans le Carnet d'adresses, la recherche porte sur tous les champs de chaque fiche, et non uniquement sur celui du nom, de sorte que vous obteniez le meilleur résultat. Vous pouvez également rechercher des informations de contact dans des annuaires LDAP et envoyer rapidement un message électronique, passer un coup de fil ou lancer une discussion.



- Synchroniser vos contacts avec votre compte .Mac et les visualiser sur n'importe quel ordinateur

Pour vous abonner à .Mac, rendez-vous sur l' [AppleStore en ligne](#) ou chez un [revendeur](#) participant et économisez 30 € jusqu'au 23 mai 2005.

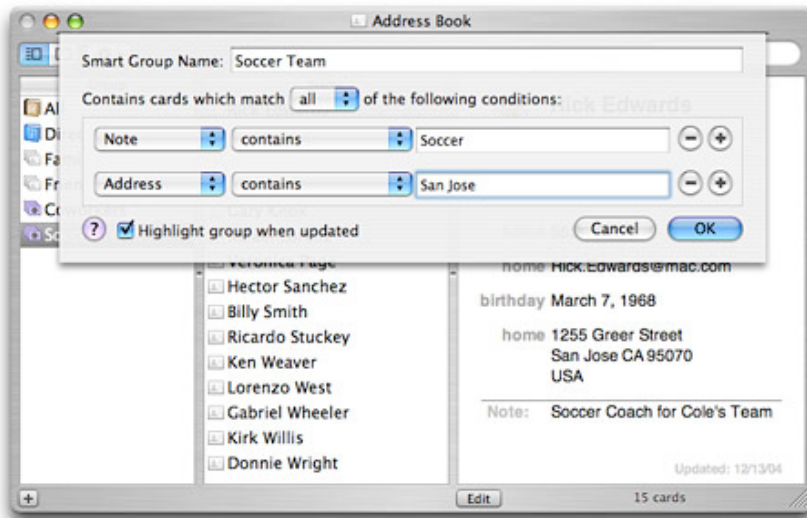

Automatisation

Utilisez ces actions [Automator](#) pour réaliser des tâches répétitives et complexes du Carnet d'adresses :



- Filtrer des éléments du Carnet d'adresses
- Trouver des éléments du Carnet d'adresses
- Ne pas oublier de souhaiter un anniversaire
- Obtenir des informations de contact
- Obtenir des éléments sélectionnés du Carnet d'adresses
- Obtenir des éléments spécifiques du Carnet d'adresses

En outre, Spotlight vous aide à organiser votre Carnet d'adresses d'une autre manière toute aussi pratique grâce aux Groupes intelligents. Pour en créer, sélectionnez certains critères, par exemple tous les contacts dont l'anniversaire a lieu dans les 30 prochains jours, et le Carnet d'adresses génère automatiquement un dossier qui contient tous les contacts répondant à ce critère. Les Groupes intelligents apparaissent dans votre liste de Groupes et s'actualisent à mesure que vous ajoutez de nouvelles fiches.



Restez synchro

Les puissantes fonctionnalités de synchronisation du Carnet d'adresses le rendent particulièrement simple à utiliser avec des applications comme [Mail](#) et [iCal](#). Si vous êtes abonné à [.Mac](#), votre Carnet d'adresses reste à jour sur plusieurs Mac et votre compte. Ainsi, vous pouvez accéder à des contacts sur n'importe quel ordinateur connecté à Internet. La fonctionnalité [Sync](#) de Mac OS X Tiger met à jour automatiquement votre compte .Mac, plusieurs Mac et vos périphériques, tels que des téléphones portables ou votre iPod, avec les informations

de contacts actuelles contenues dans le Carnet d'adresses. Ajoutez ou modifiez un contact à votre Carnet d'adresses et Sync s'occupe du reste quel que soit l'endroit où vous travaillez.

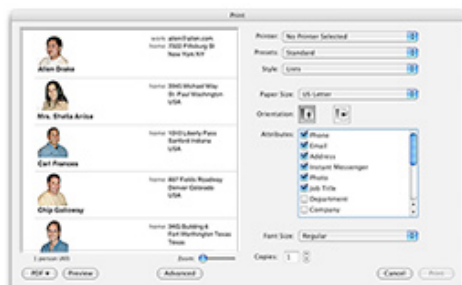

Sur papier

Si vous voulez envoyer des cartes de vœux à des amis et à votre famille ou une lettre d'informations imprimée à des clients, le Carnet d'adresses vous permettra d'imprimer toutes sortes d'étiquettes et d'enveloppes. Nul besoin d'exporter des données vers une autre application : le

Carnet d'adresses peut imprimer directement des dizaines de types d'étiquettes Avery, Avery metric et Dymo et des enveloppes au format standard.

Vous partez en déplacement et n'avez plus accès à votre Mac ? N'ayez crainte. Le Carnet d'adresses vous sauve la mise. Vous pouvez désormais imprimer un carnet de poche très pratique et faire suivre vos contacts partout avec vous.

